

Dix-huit gravures représentant la Cité de NAMUR et environs

dessinées en 1740 par Jan de BEIJER (1703-1780)
et gravées sur cuivre par Hendrik SPILMAN (1721-1784)

Plaquette mise en page par et pour le site www.eglise-romane-tohogne.be en février 2022.

H E T
V E R H E E R L Y K T
N E D E R L A N D
O F
K A B I N E T
V A N

HEDENDAAGSCHE GEZIGTEN

Van STEDEN, DORPEN, SLOTEN, ADELYKE HUIZEN,
KERKEN, TORENS, POORTEN; en andere voornaame
STAD-en LAND-GEBOUWEN, in en omtrent alle de
byzondere VEREENIGDE NEDERLANDSCHE
PROVINCIEËN.

Geduurende de laatste Jaaren door vermaarde Kunsttekenaaren na het
Leven getekend, en op een kunstige manier in 't Koper gebragt.

Dienende tot Opheldering der Beschryvinge van den
T E G E N W O O R D I G E N S T A A T D E R
V E R E E N I G D E N E D E R L A N D E N .

T W E E D E D E E L .

Behelzende HONDERD GEZIGTEN van NAMEN, MAASTRICHT,
G R A A V E , ' s H E R T O G E N B O S C H , B R E D A , S T A A T S -
F L A A N D E R E N en van G E L D E R L A N D , enz.



T E A M S T E R D A M ,
By I S A A K T I R I O N , 1746.
Met Privilegie.

Publication glorifiant les Pays-Bas
ou le Cabinet
des vues contemporaines

des villes, des villages, des fossés, des maisons nobles, des églises,
des tours, des portes et autres bâtimens distingués
de la ville et de la campagne
dans et autour de toutes les provinces néerlandaises unies
*servant à illustrer la description de l'état des Pays-Bas unis
vers la moitié du dix-huitième siècle*

DEUXIÈME PARTIE

Y figurent une centaine de représentations de Namur, Maestricht, Grave, Bois-le-Duc,
Bréda, la Flandre des États et La Gueldre, etc.

AMSTERDAM

Chez Isaak TIRION (libraire-éditeur) – 1746

Dans cette plaquette sont reprises uniquement
les dix-huit premières gravures
représentant la Cité de NAMUR et environs
dessinées en 1740 par Jan de BEIJER (1703-1780)
et gravées sur cuivre par Hendrik SPILMAN (1721-1784).

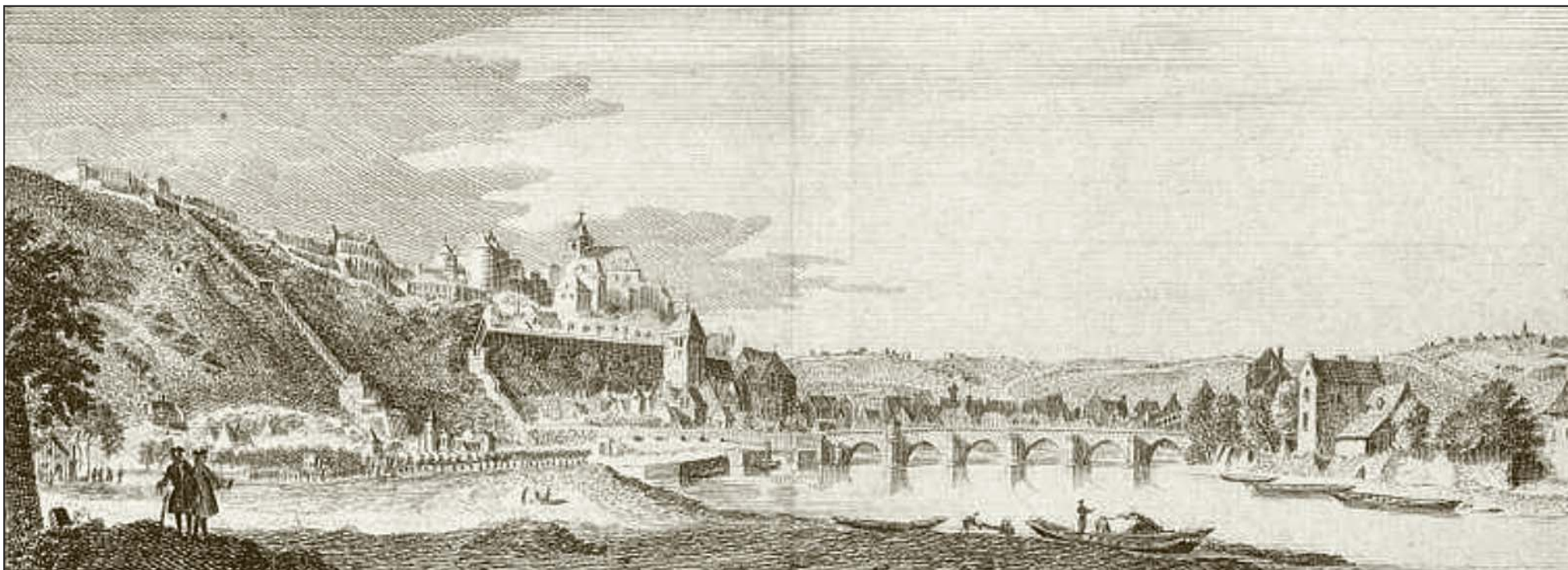

LA CITÉ ET LA CITADELLE DE NAMUR SONT VISIBLES DEPUIS LA PLANTE LE LONG DE LA MEUSE.



LA CITÉ ET LA CITADELLE DE NAMUR SONT VISIBLES DEPUIS LA SAMBRE LE LONG DE LA MEUSE.

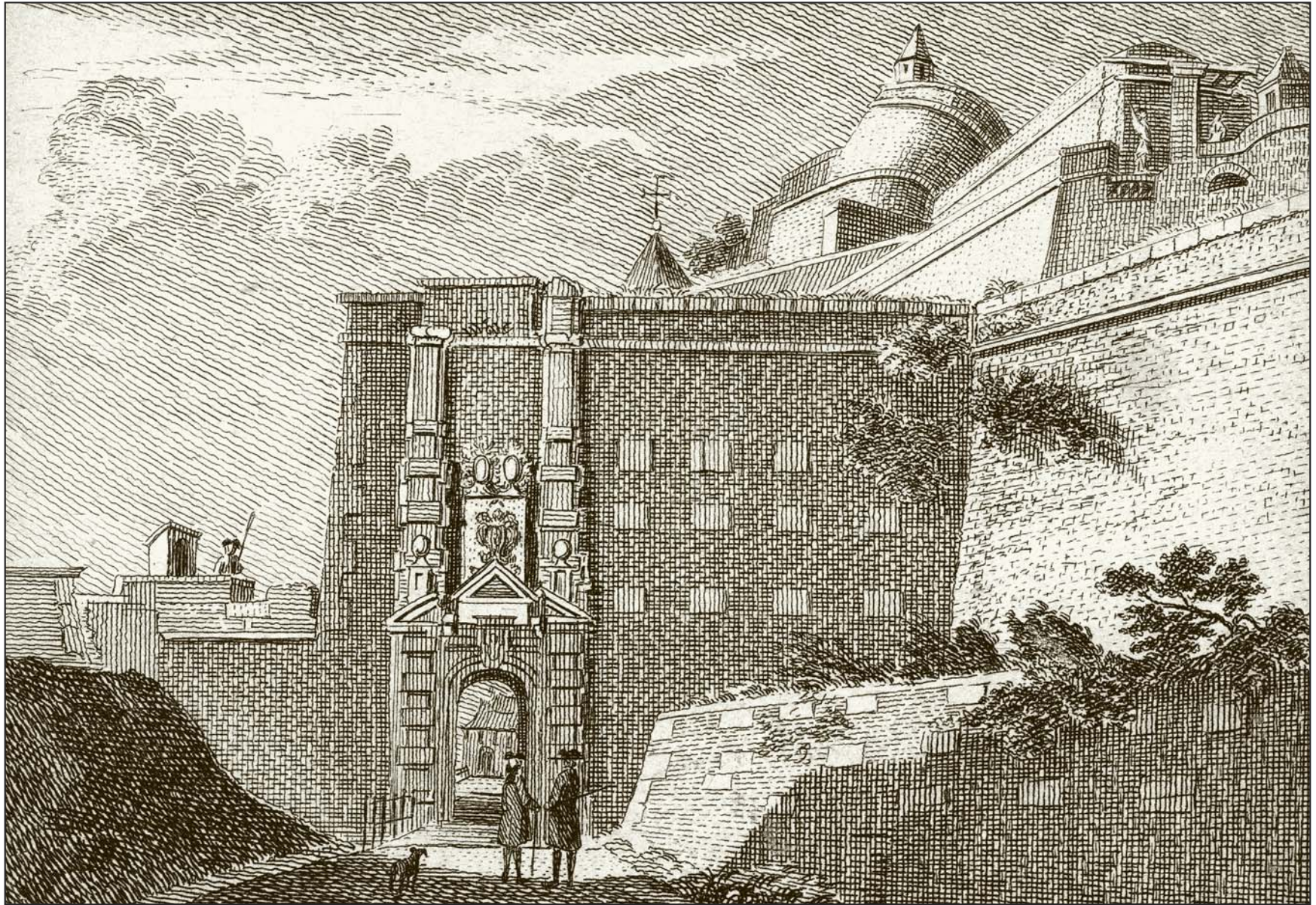

LE PORT AU BORD DE L'EAU À NAMUR.

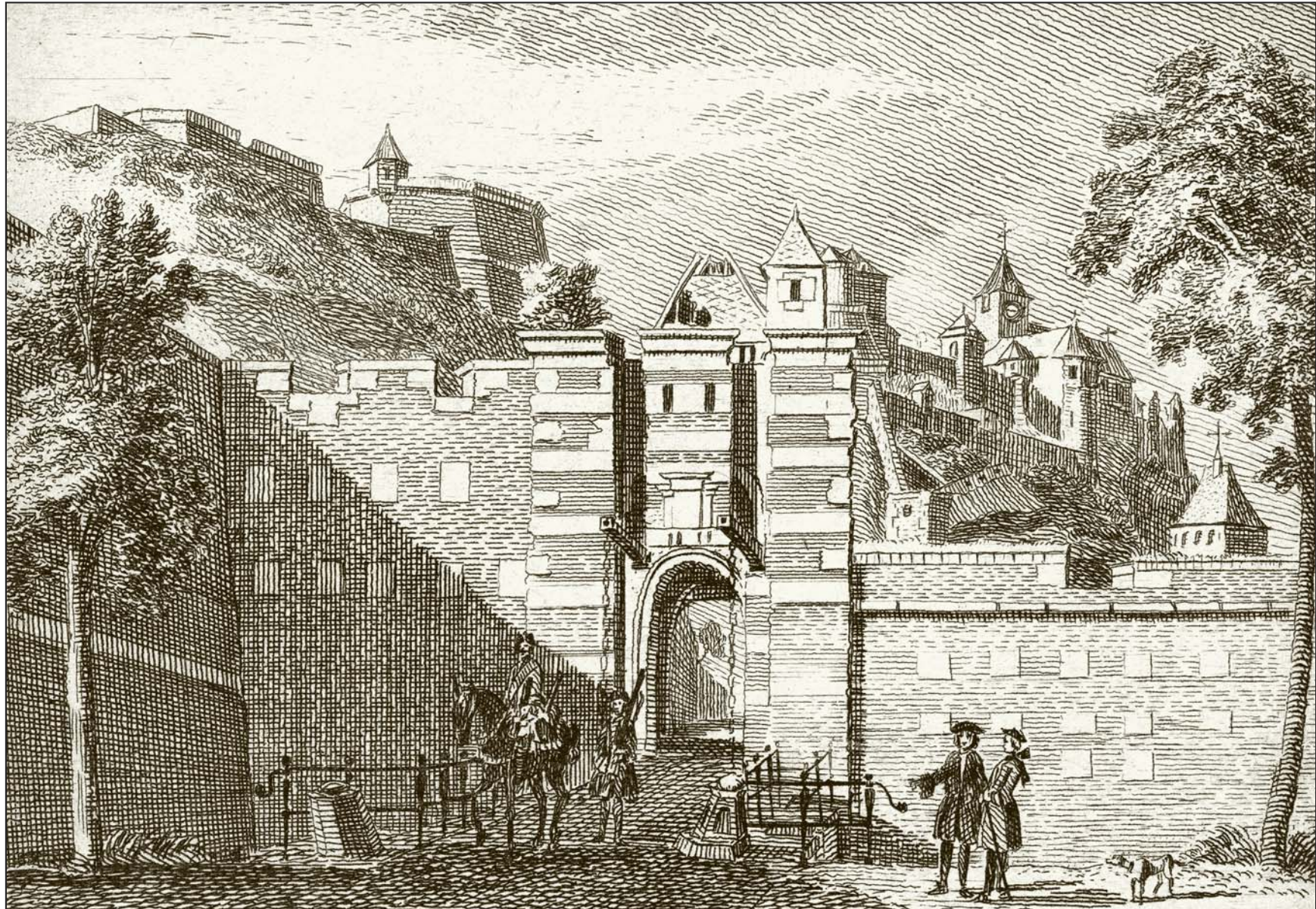

LE PORT BULLET À NAMUR.



LE MARCHÉ SAINT-AUBAIN À NAMUR.



LE GOUVERNEMENT À NAMUR.

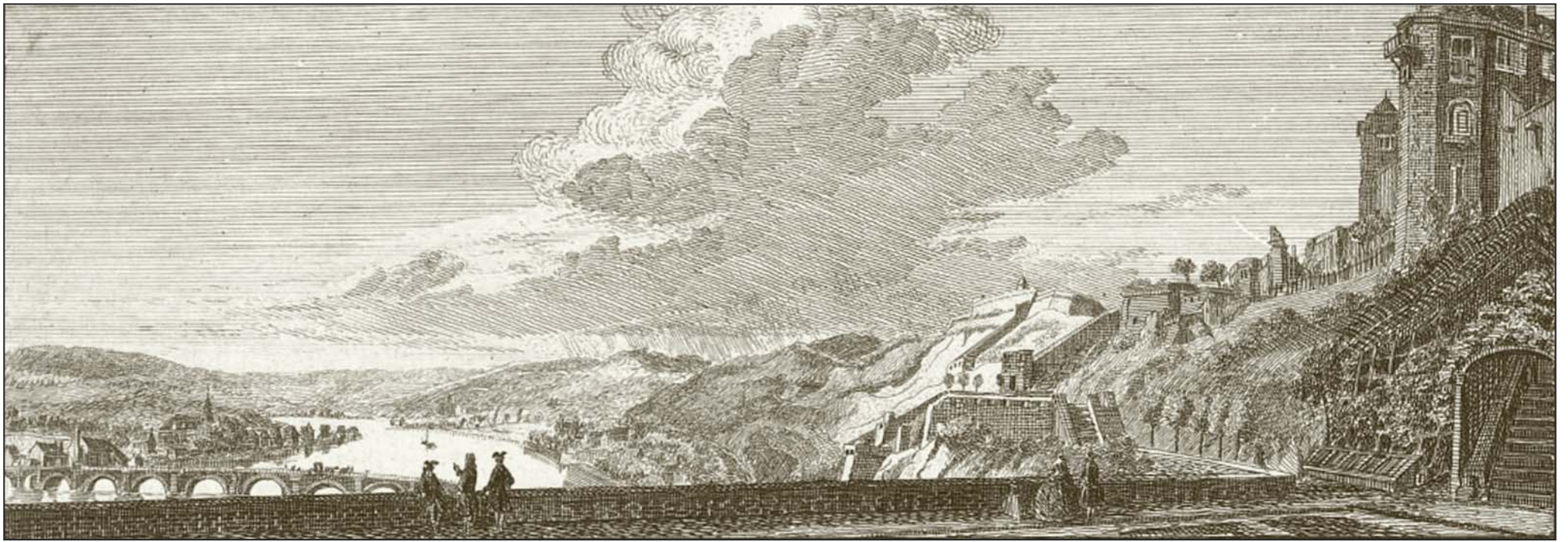

VUE SUR LA MEUSE ET MAASBRUGGE À NAMUR DEPUIS LE JARDIN DU COMMANDANT DE LA CITADELLE.

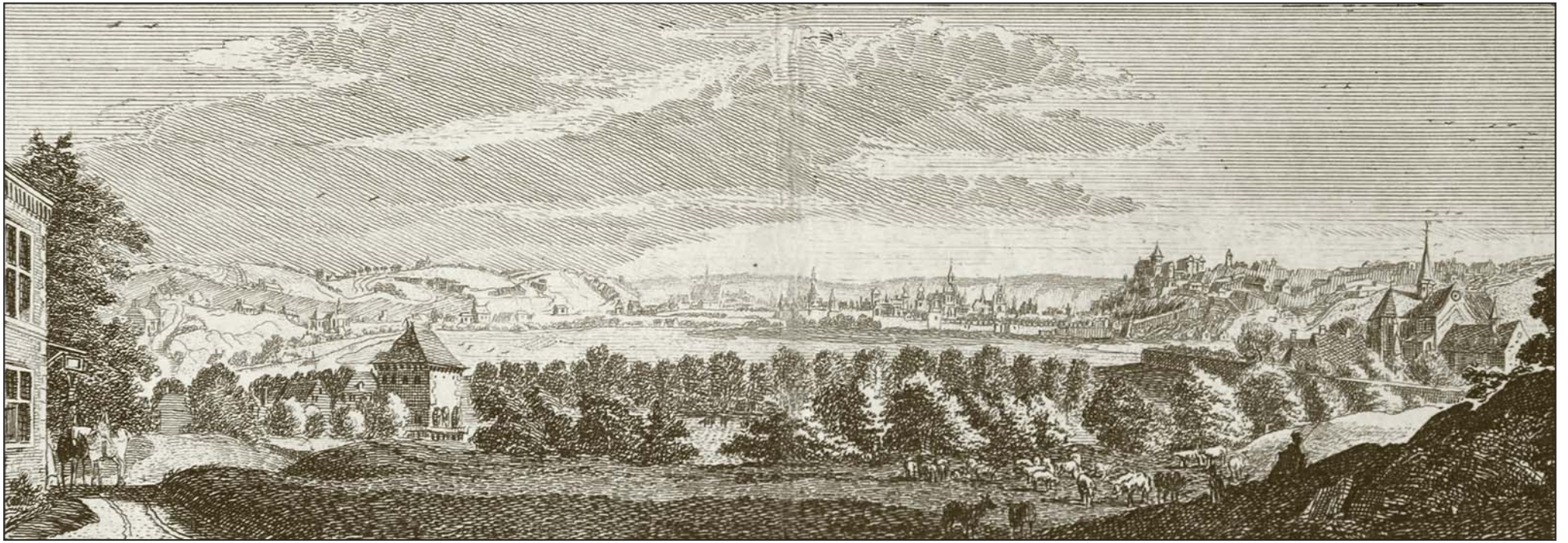

LA CITÉ DE NAMUR LE LONG DE LA SAMBRE ET SALZINNES.

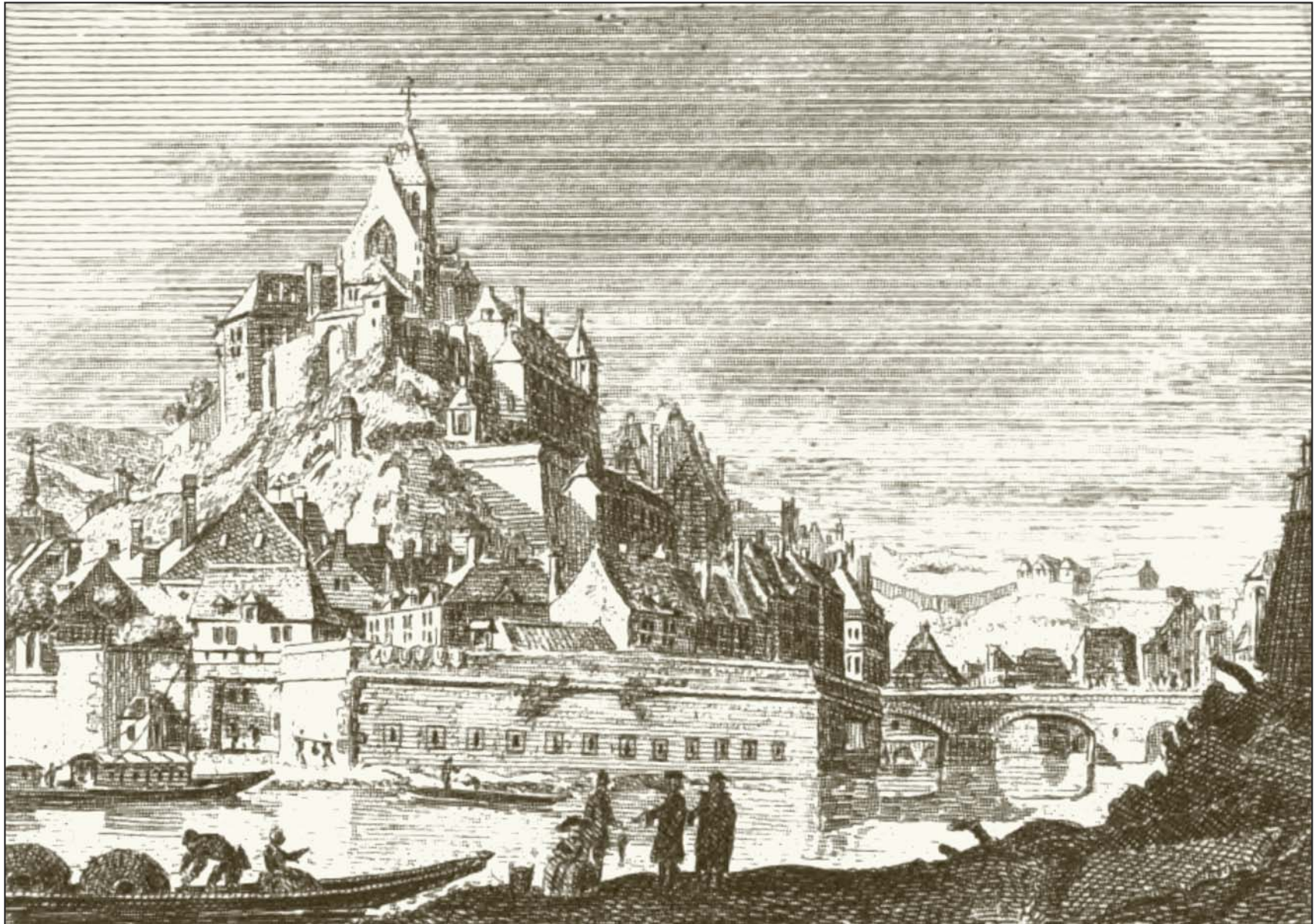

LA CITADELLE DE NAMUR.

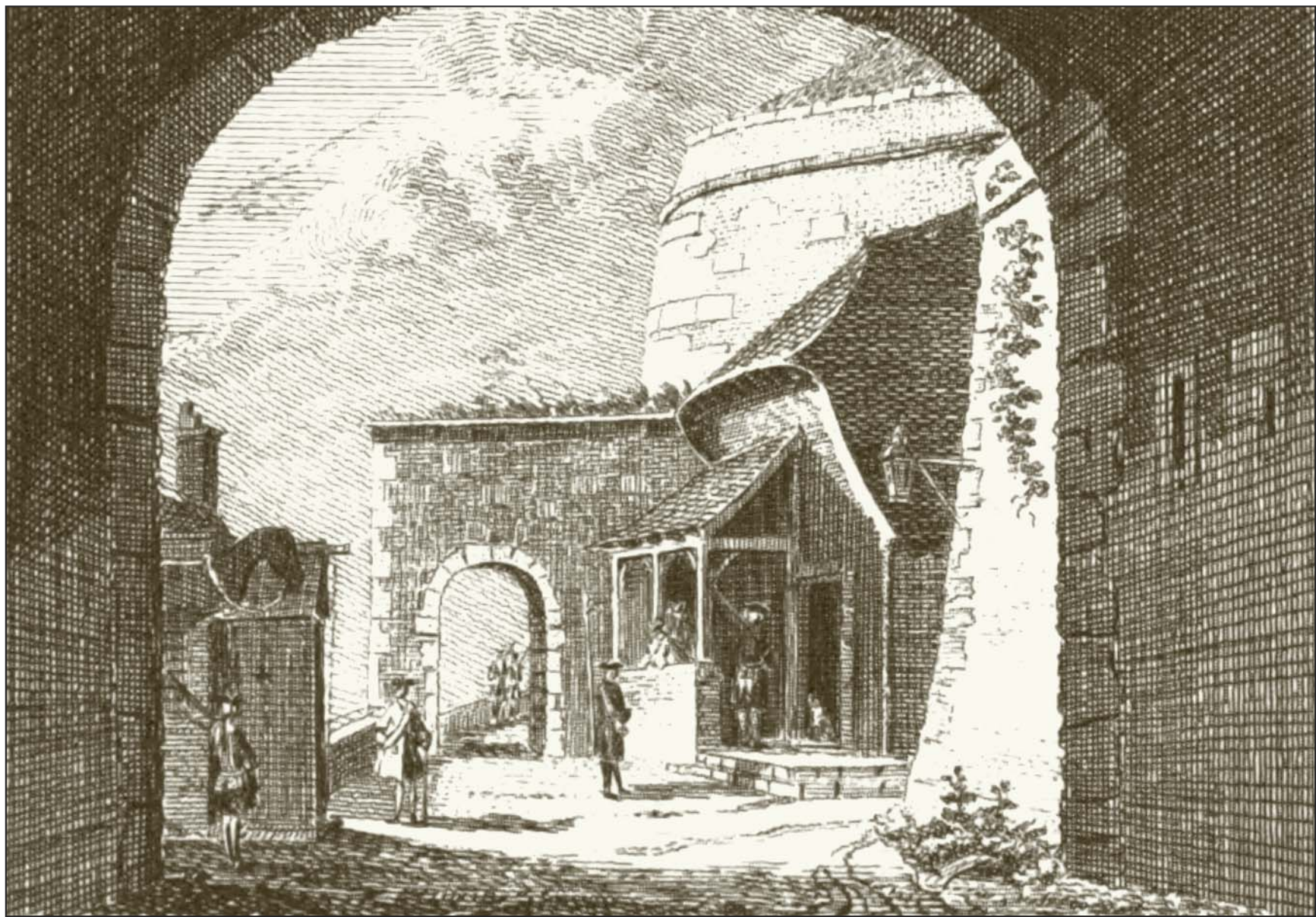

L'ENTRÉE VOÛTÉE PRINCIPALE DE LA CITADELLE.

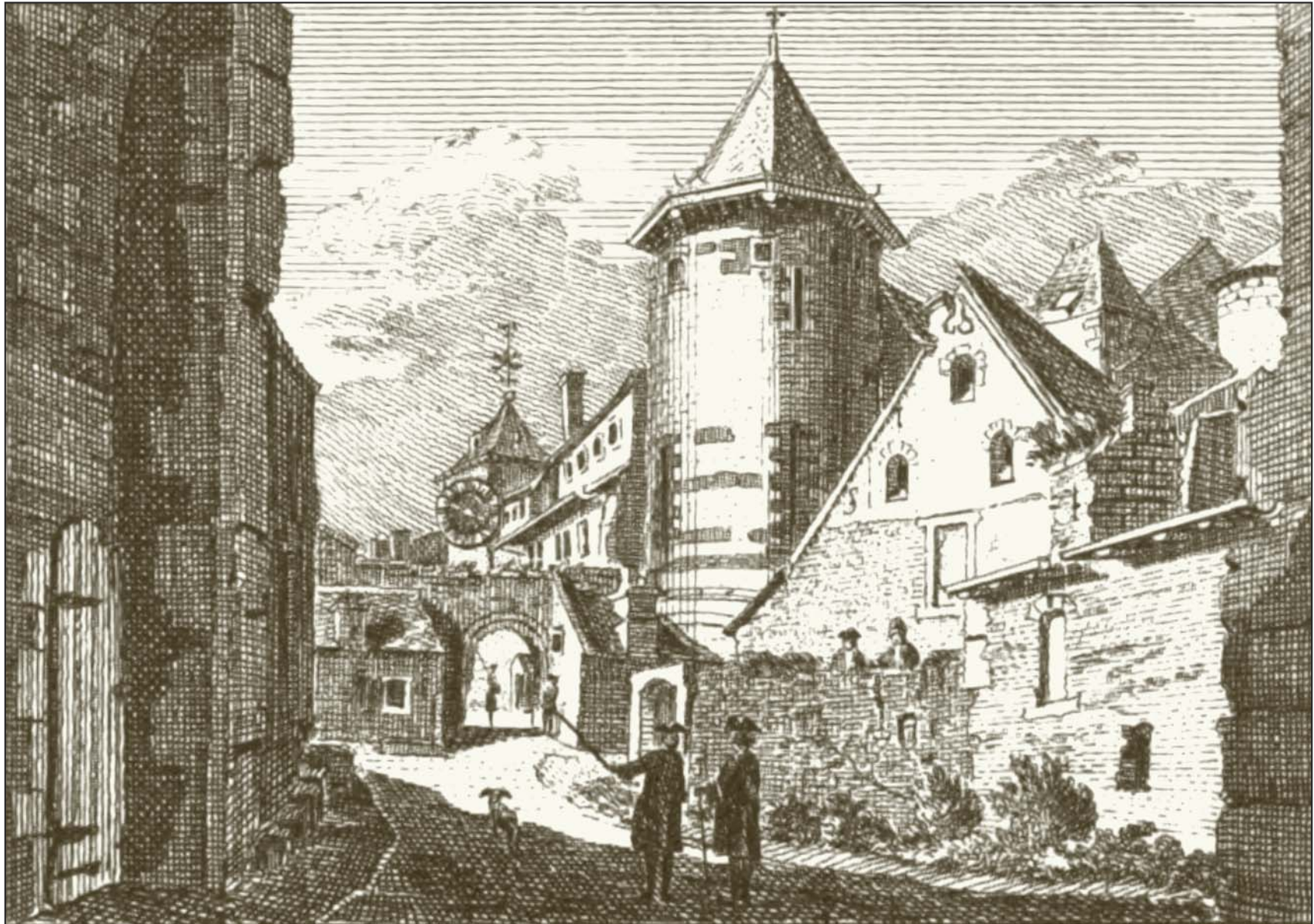

VUE DE LA CITADELLE À NAMUR.

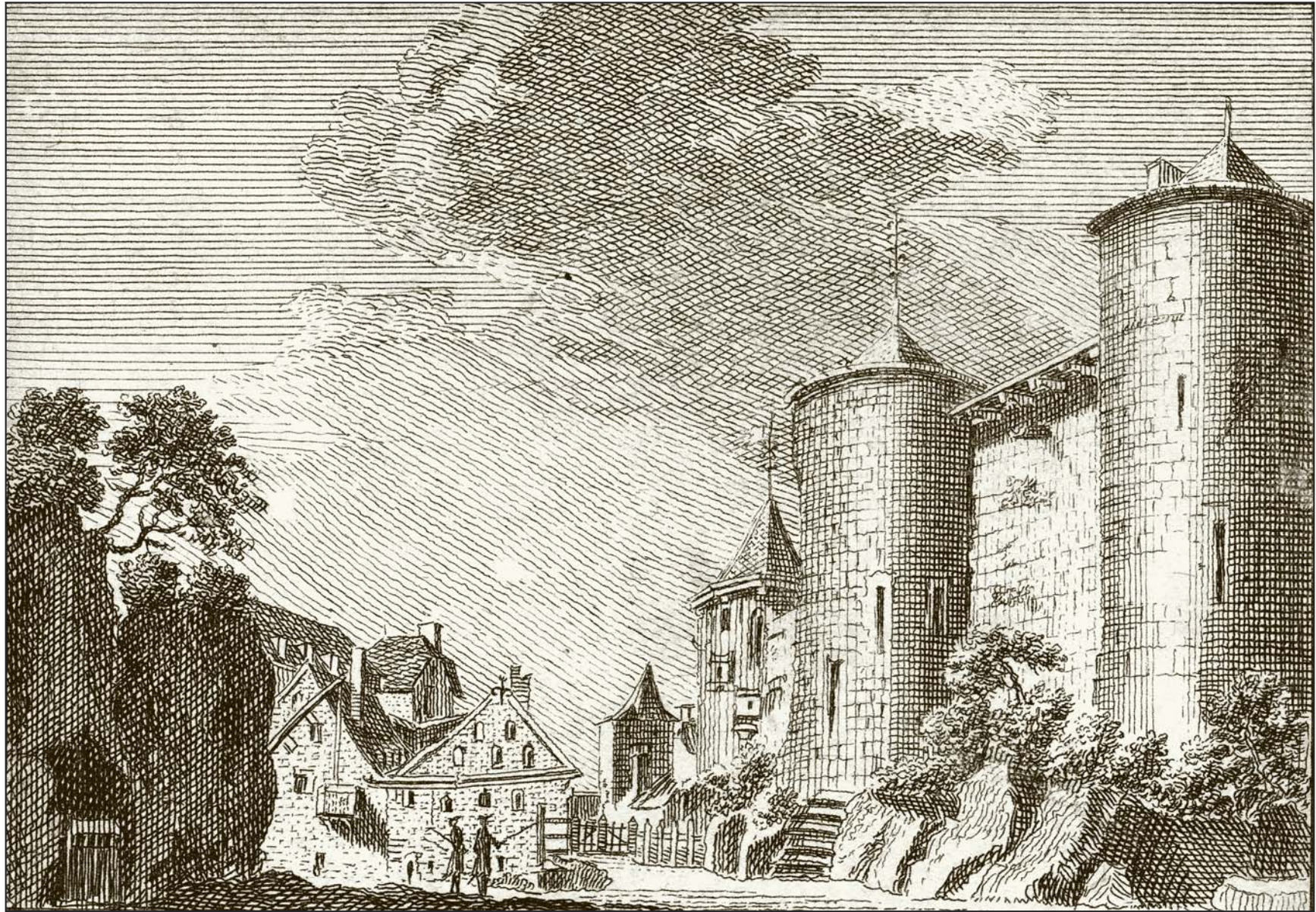

AUTRE VUE DE LA CITADELLE À NAMUR.

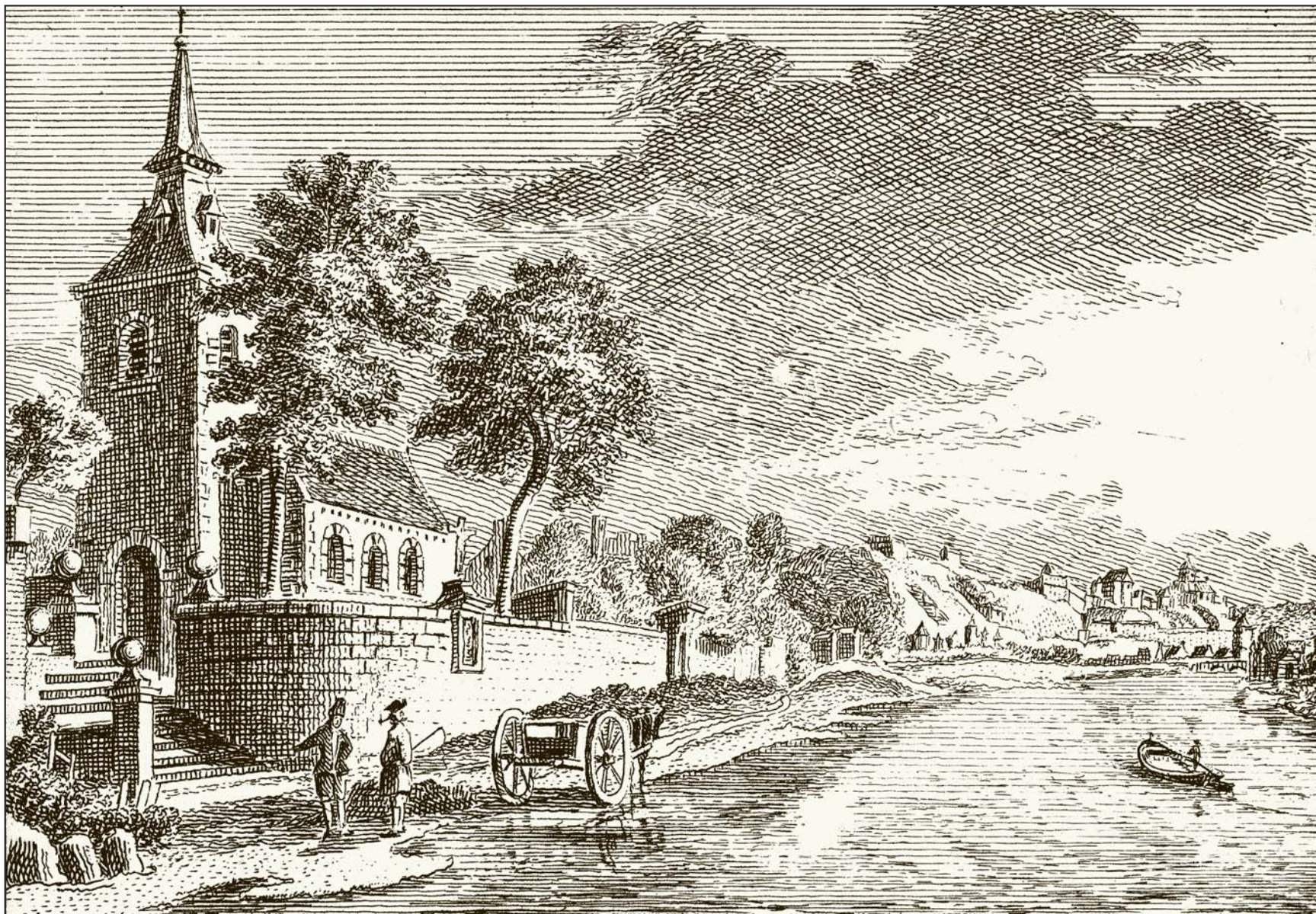

CHAPELLE DE LA PLANTE LE LONG DE LA MEUSE À NAMUR.

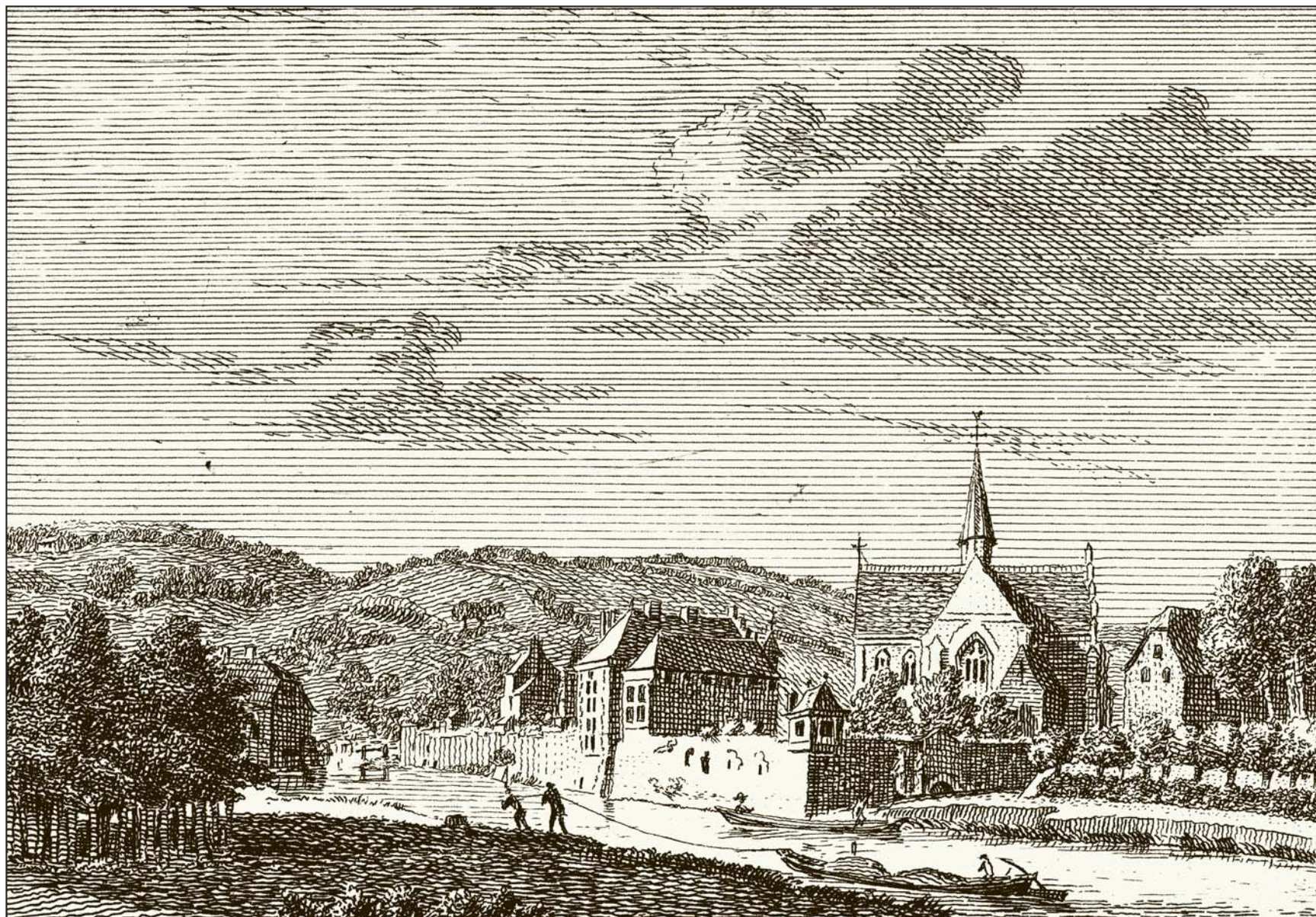

L'ABBAYE DE SALZINNES LE LONG DE LA SAMBRE.

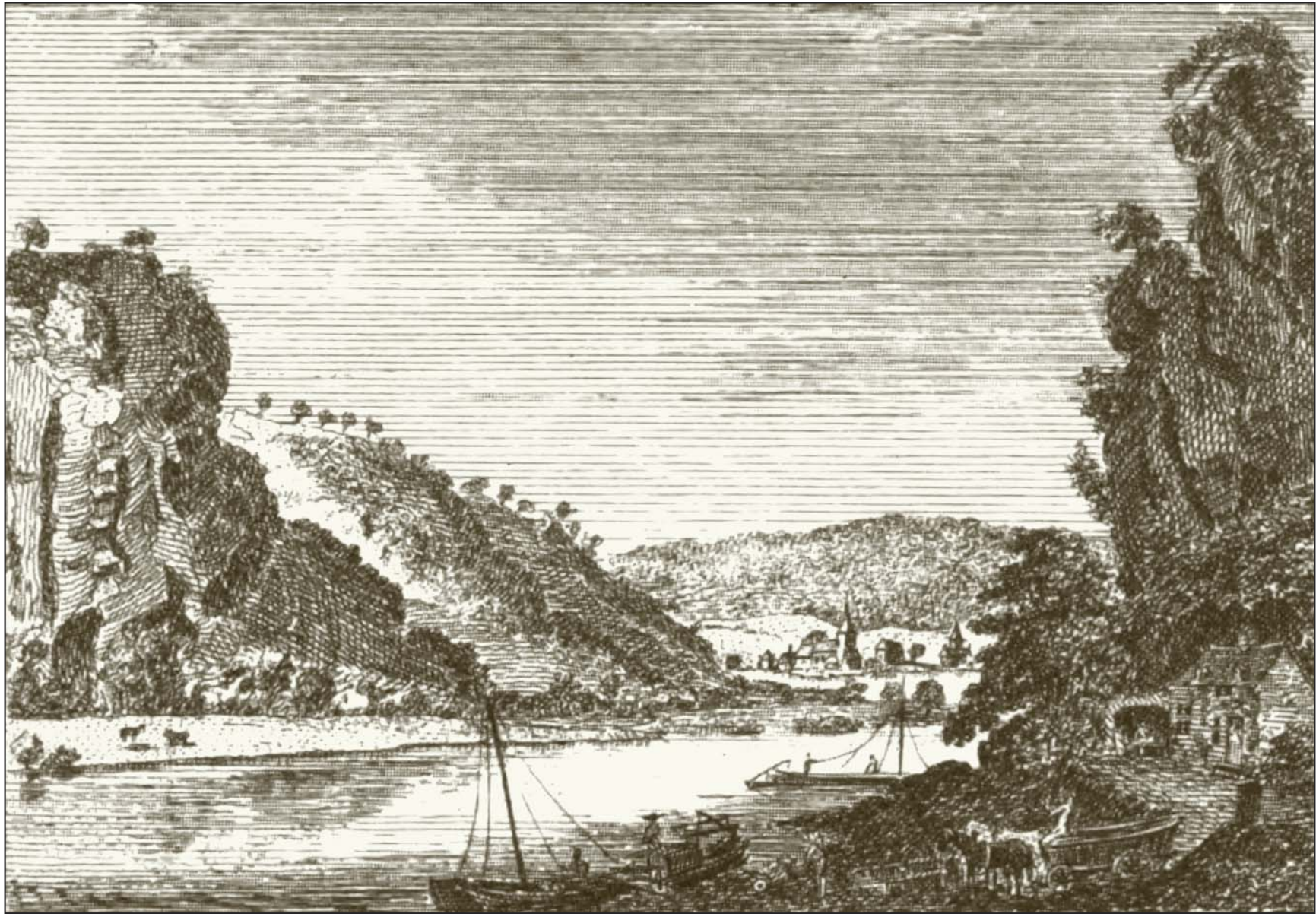

VUE DU VILLAGE DE DAVE EN BORD DE MEUSE PRÈS DE NAMUR.



VUE DU VILLAGE DE DAVE SITUÉ AU BORD DE LA MEUSE.



VUE DU VILLAGE DE BEEZ LE LONG DE LA MEUSE PRÈS DE NAMUR.



VUE DU VILLAGE DE FLAWINNE LE LONG DE LA SAMBRE PRÈS DE NAMUR.

Table des matières

LA CITÉ ET LA CITADELLE DE NAMUR SONT VISIBLES DEPUIS LA PLANTE LE LONG DE LA MEUSE	05
LA CITÉ ET LA CITADELLE DE NAMUR SONT VISIBLES DEPUIS LA SAMBRE LE LONG DE LA MEUSE	06
LE PORT AU BORD DE L'EAU À NAMUR	07
LE PORT BULLET À NAMUR	08
LE MARCHÉ SAINT-AUBAIN À NAMUR	09
LE GOUVERNEMENT À NAMUR	10
VUE SUR LA MEUSE ET MAASBRUGGE À NAMUR DEPUIS LE JARDIN DU COMMANDANT DE LA CITADELLE	11
LA CITÉ DE NAMUR LE LONG DE LA SAMBRE ET SALZINNES	12
LA CITADELLE DE NAMUR	13
L'ENTRÉE VOÛTÉE PRINCIPALE DE LA CITADELLE	14
VUE DE LA CITADELLE À NAMUR	15
AUTRE VUE DE LA CITADELLE À NAMUR	16
CHAPELLE DE LA PLANTE LE LONG DE LA MEUSE À NAMUR	17
L'ABBAYE DE SALZINNES LE LONG DE LA SAMBRE	18
VUE DU VILLAGE DE DAVE EN BORD DE MEUSE PRÈS DE NAMUR	19
VUE DU VILLAGE DE DAVE SITUÉ AU BORD DE LA MEUSE	20
VUE DU VILLAGE DE BEEZ LE LONG DE LA MEUSE PRÈS DE NAMUR	21
VUE DU VILLAGE DE FLAWINNE LE LONG DE LA SAMBRE PRÈS DE NAMUR	22

